

2020

Výroční zpráva



Obsah



Poslání nadace	2
Naplňování poslání Nadace	3
Lidé v nadaci	5
Nadační projekty v roce 2020	7
Důležité události roku 2020	10
Zhodnocení činnosti v roce 2020	17
Poděkování dárcům	25
Kontakty	26



Poslání nadace

Zdraví a kvalita každé společnosti a civilizace se pozná podle toho, jak se dokáže postarat o své nejmenší a o své nejstarší. Posláním Nadace Křižovatka je podpora rozvoje zdravé lidské společnosti, v kontextu celé délky lidského života a v harmonické sounáležitosti s přírodou, jejíž jsme součástí.

Účel nadace je veřejně prospěšný a je jím především:

- Podpora zdravotnických služeb v oblasti péče o děti, zejména zaměřené na děti ohrožené Syndromem náhlého úmrtí novorozenců (tzv. "SIDS" z anglického *Sudden Infant Death Syndrome*).
- Podpora projektů péče o životní prostředí, ochrany přírody, zdravého a udržitelného životního stylu.
- Podpora zdraví lidí ve společnosti, včetně osobnostního a duchovního rozvoje.
- Podpora komunitního života.
- Podpora výzkumu a vývoje moderních technologií a jejich využití v souvislosti s účelem Nadace.



Naplňování poslání nadace

ZPŮSOB NAPLŇOVÁNÍ POSLÁNÍ NADACE

- Systematicky a dlouhodobě rozšiřujeme povědomí veřejnosti, především nastávajících rodičů, o SIDS obecně a o možnostech a důležitosti ochrany dětí do 1 roku věku.
- Pomáháme vybavit novorozenecká a dětská oddělení nemocnic v celé České republice monitory dechu (přístroj na kontrolu dechových pohybů dítěte v postýlce).
- Ve spolupráci se zdravotnickými zařízeními provozujeme výpůjční místa, kde si rodiče nově narozených dětí mohou vypůjčit monitor dech domů na nezbytně nutné období.
- Spoluprací s firmami i jednotlivci rozvíjíme dárcovství jako projev sounáležitosti a odpovědnosti vůči společnosti.

NAPLŇOVÁNÍ POSLÁNÍ NADACE V ROCE 2020

- Nadace Křižovatka pokračovala ve svém hlavním projektu na ochranu novorozených dětí, v rámci kterého pomáháme zajistit **monitory dechu** do českých nemocnic a porodnic tak, aby byly dostupné **pro každou postýlku pro miminko**. Monitor dechu je citlivý přístroj, který má omezenou životnost, a proto se snažíme o kontinuální obnovu přístrojů v nemocnicích ČR.
- Díky štědrosti dárců a sponzorů jsme v roce 2020 předali na 57 dětských a novorozeneckých odděleních nemocnic **923 monitorů dechu Babysense 1 Pro**.
- V roce 2020 jsme také pokračovali na projektu SIDS fórum. Jde o facebookové stránky, které poskytují rodičům a široké veřejnosti ucelený přehled informací o SIDS (syndromu náhlého úmrtí dítěte) a o možnostech prevence.
- Nadace Křižovatka se i nadále podílí na vývoji sociální webové platformy Maitreja.

Naplňování poslání v roce 2020

- Nadace Křižovatka zakoupila nebytový prostor v Brně, část Starý Lískovec, který bude sloužit jako zázemí a sklad monitorů dechu. Předpokládáme, že předmětná nemovitost zároveň pokryje nadační kapitál.
- Oslava 25 let od založení Nadace neproběhla vzhledem k nepříznivým okolnostem ve společnosti. Přesto se i během pandemie podařilo udržet a rozvíjet kvalitu poskytovaných služeb.

PLÁN NAPLŇOVÁNÍ POSLÁNÍ NADACE V ROCE 2021

- Naším záměrem je i nadále udržovat a zvyšovat kvalitu služeb poskytovaných nemocnicím a rodičům, a to i během situace spojené s pandemií covid-19.
- Udržovat přízeň stávajících donátorů a hledat nové partnery a možnosti vzájemné spolupráce.
- Rozjet podporu veřejné sbírky prostřednictvím aukcí. Hledat způsob, jak pracovat s drobnými dárce (věci, výrobky, služby).
- Zprovoznit sociální platformu Maitreja a využít její potenciál.



Lidé v nadaci

ZAKLADATEL Martin Rosinek

SPRÁVNÍ RADA **Předseda:** Martina Rosinková
Místopředseda Ing. Petr Hašek
Členové JUDr. Michal Skoumal | Petr Michna
Ing. Eva Pupišíková | Ing. Jáchym Frank

REVIZOR Tomáš Hradský

ZAMĚSTNANCI - SRDCE NADACE



Štěpánka Pokorníková
Ředitelka nadace



Hana Konečná
Specialistka fundraisingu



Anna Konečná
Manažerka projektu



Karin Kadlecová
Administrativní pracovnice



Jana Čermáková
Technická referentka

ZAMĚSTNANCI - SRDCE NADACE

Těmi nejdůležitějšími osobami v terénu jsou již řadu let naše regionální manažerky.



Miloslava Stibůrková
Regionální manažerka pro Čechy

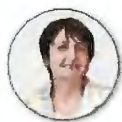

Marie Útlá
Regionální manažerka pro Moravu a Slezsko



Nadační projekty v roce 2020

Projekt 'Maminko, dýchám'

Stěžejním smyslem projektu 'Maminko, dýchám' je pomáhat vybavit české nemocnice, jejich novorozenecká, dětská a JIP oddělení monitory dechu. Cílem je, aby byla monitorem dechu vybavena každá postýlka pro novorozence a kojence.

Nadace Křižovatka již mnoho let spolupracuje se svými stálými sponzory, ale zároveň aktivně vyhledává a oslovuje nové subjekty. Získané finanční prostředky pak používá zejména na nákup monitorů dechu do nemocnic. Zástupci nadace jsou v přímém kontaktu s primáři nemocnic a porodnic v České republice, se kterými řeší aktuální potřebu monitorů dechu pro jednotlivá oddělení, kterými jsou zpravidla novorozenecké JIP či dětská oddělení. Díky dlouholetým sponzorům je Nadace Křižovatka schopna potřebu nemocnic operativně zajistit.

Předávání monitorů dechu na jednotlivá lůžková oddělení nemocnic probíhalo méně osobně, a to kvůli restrikcím spojeným s pandemií. Významným způsobem jsme využívali kurýry DHL express Czech Republic, kteří od nás často doručili dary až na oddělení nemocnic.



Výpůjční místa

Druhou částí poslání projektu 'Maminko, dýchám' je zřizování a provoz výpůjčních míst při novorozeneckých a dětských odděleních nemocnic či nemocničních lékárnách. Rodiče si zde v případě potřeby (tj. předčasný porod, nízká porodní váha, zdravotní komplikace dítěte či vícečetný porod) mohou při odchodu domů monitor dechu vypůjčit, aby i doma mohli klidně spát, s vědomím, že dech jejich děťátka hlídá monitor dechu.



V roce 2020 fungovalo celkem **75 výpůjčních míst** v celé České republice.

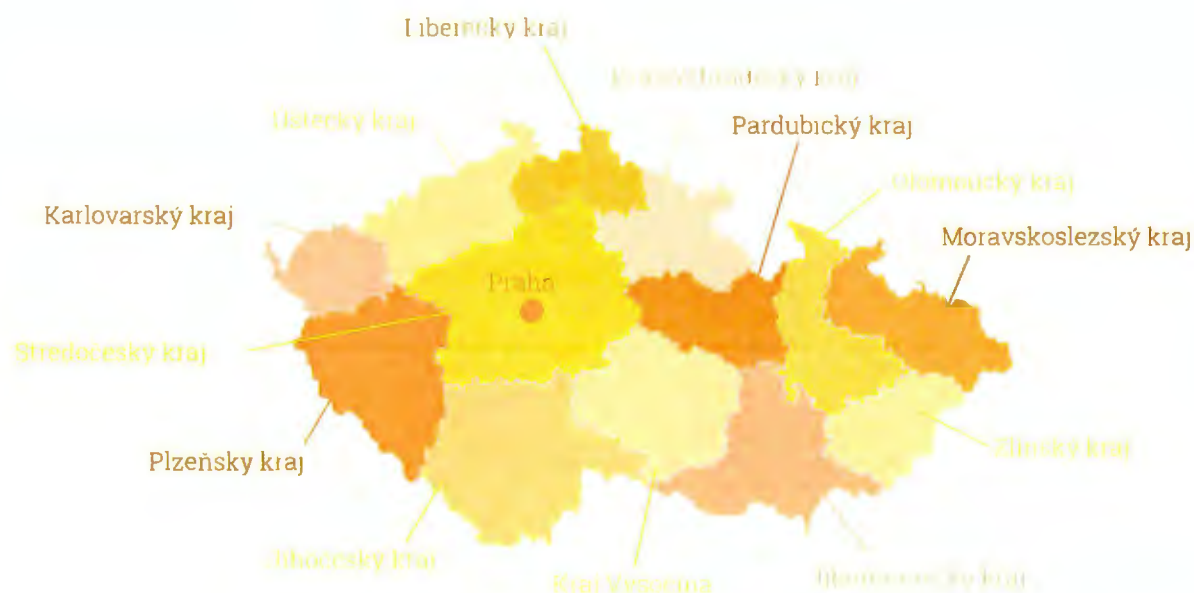

Modrá linka prevence SIDS



Modrá linka prevence SIDS

810 200 220

Modrá linka prevence SIDS poskytuje informace:

- O problematice a prevenci SIDS.
- O technické podpoře, instalaci, užití monitoru dechu.
- V případě dotazu týkajícího se odborného lékařského posouzení spolupracuje Nadace Křižovatka s **MUDr. Janem Boženským**, primářem Dětského oddělení Vítkovické nemocnice, a.s.



Důležité události a novinky v roce 2020

Významná spolupráce s DHL pokračuje

I v roce 2020 úspěšně pokračovala spolupráce naší nadace a DHL Czech Republic. V tomto roce DHL rozvezla zdarma více jak 10 430 monitorů dechu, a to dary i výpůjčky na dětská a novorozenecká oddělení po celé České republice. Této mimořádné podpory si nesmírně vážíme.

Monitory dechu
pro nás po celé ČR
bezplatně rozváží

DHL

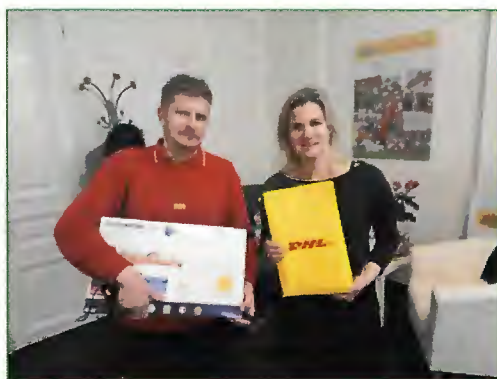

Návod na resuscitaci novorozence

I v roce 2020 najdou rodiče v každé krabici s vypůjčeným monitorem dechu jako bonus letáček "Resuscitace novorozence" - doporučení Nadace Křižovatka.



Dárkové předměty

Nadace Křižovatka ve spolupráci s partnery pořídila několik propagačních předmětů, které v rámci své činnosti využívá jako dárkové předměty, ale především k prodeji v rámci veřejné sbírky.

Je možné od nás zakoupit tyto propagační předměty: placky, hrníčky, kšilty a propisky s logem Nadace Křižovatka.

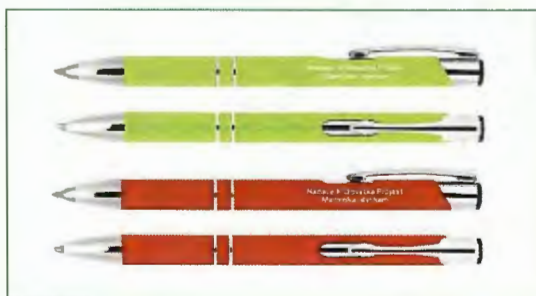

Ručně vyráběné čokolády jako vánoční dárek

Tvořivá Olomouc dala vzniknout krásnému přátelství mezi Nadací Křižovatka a rodinnou firmou Čokoláda Navaro. Zuzka s Mirkem Návarovi vlastnoručně připravili (nejen) pro sestřičky v nemocnicích sady výtečných čokoládových pralinek.



Kalendář 2021

Černobílý kalendář jedinečným a citlivým způsobem nafotila a zpracovala paní Kateřina Grofová Černá.

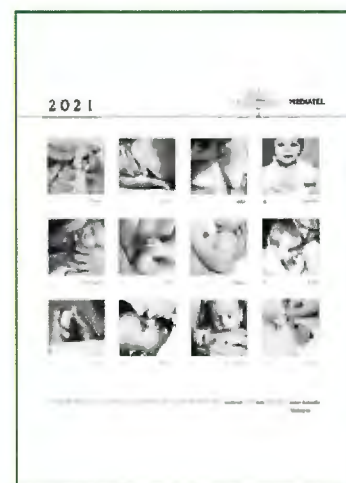

Spolupráce s firmou H2O COOL

Nadaci Křižovatka se v roce 2020 podařilo získat exkluzivní partnerství společnosti H2O COOL. Tento výrobce revoluční bezchlórové dezinfekce daroval 1% z každé e-objednávky na účet nadace. Kromě toho nakupující dostali také 25% slevu na veškerý nákup v průběhu celého roku 2020.

Pandemie nám v tomto případě nahrála a v roce 2020 jsme mohli nakoupit celkem 75 monitorů do porodnic v celé ČR.



Důležité události a novinky v roce 2020

Veletrh ProDítě 2020

Nadace každoročně prezentuje svoje stávající projekty na brněnském výstavišti. V březnu ještě proběhl Veletrh ProDítě.



Tvořivá Olomouc

Nadace Křižovatka byla v březnu 2020 hrdým partnerem prozatím poslední akce Tvořivá Olomouc. Za celou dobu spolupráce se díky velkorysým příspěvkům vystavovatelů a 1% ze vstupného vybralo celkem 28.365,- Kč. Za tuto částku byly zakoupeny monitory dechu na Neonatologické oddělení Fakultní nemocnice Olomouc.



Děkovné listy

Nadace Křižovatka nechala i tento rok vyrobit Děkovné listy, které během roku předala významným partnerům jako poděkování za jejich laskavou podporu a dlouhodobou spolupráci.



Zhodnocení činnosti v roce 2020

Informace o stávajícím hospodářském postavení

Nadace Křižovatka vykazuje ve své činnosti stabilitu. O tom svědčí i roční obrat a výše přijatých darů, za které je nadace vděčná stovkám svých dárců, především z řad firem a občanů (viz finanční zpráva).

Informace o aktivech v oblasti výzkumu a vývoje

Nadace Křižovatka v současné době dokončuje vývoj softwaru, který bude platformou pro rozvoj komunitní spolupráce v České republice, ale i v zahraničí.

Informace a aktivech v oblasti ochrany životního prostředí a pracovně-právních vztahů

a) Aktivity v oblasti ochrany životního prostředí

Nadační příspěvky jsou otevřeny také pro žádosti podporující zdravý a kladný vztah k přírodě a jiné ekologické aktivity

b) Aktivity v oblasti pracovně-právních vztahů

Nadace Křižovatka zaměstnává k 31. 12. 2020 sedm pracovníků na hlavní pracovní poměr. Dále byly sjednány dohody o provedení práce. Vedle těchto pracovníků se na činnosti nadace podílí také několik externích konzultantů.

Informace o existenci zahraniční složky v zahraničí

Nadace Křižovatka neměla k 31. 12. 2020 žádnou složku v zahraničí.

Zhodnocení činnosti v roce 2020

Přehled o vlastním majetku a závazcích

- a) dlouhodobý majetek - v hodnotě 8 588 000 Kč (2 771 000 Kč)
- b) krátkodobý majetek - v hodnotě 25 157 000 Kč (24 226 000 Kč)
- c) vlastní zdroje - v hodnotě 28 790 000 Kč (26 203 000 Kč)
- d) krátkodobé závazky - v hodnotě 4 955 000 Kč (794 000 Kč)

Blíže viz. účetní závěrka.

Informace o využití nadačního majetku

Majetek nadace je využíván pouze pro činnost nadace. V nadačním majetku jsou monitory dechu, které jsou určeny pro výpůjčky rodičům nově narozených dětí.

Nadace Křížovatka provozuje facebookovou stránku SIDS fórum, kde podává informace spojené s tematikou syndromu náhlého úmrtí dítěte.

Přehled osob, které poskytly nadační dar

Všechny osoby, které poskytly v roce 2020 dar Nadaci Křížovatka, jsou vypsaný v příloze k účetní závěrce (viz. příloha VZ).

Přehled osob, kterým byl poskytnut nadační příspěvek

V roce 2020 poskytla Nadace Křížovatka nadační příspěvek Daliboru Janoutovi ve výši 15.000 Kč a Marianě Štillerové ve výši 5.000 Kč. **Nadace Křížovatka při svém hospodaření dodržela pravidla pro poskytování nadačních příspěvků podle §353 až §356.**

Přehled nákladů na vlastní správu

Není stanoveno. Náklady - 24.000,- Kč (repre fond).

OB DAROVANÉ NEMOCNICE v roce 2020

Obdarovaná nemocnice	Počet monitorů
Městská nemocnice Čáslav	16
Nemocnice Český Krumlov, a.s.	5
Krajská zdravotní, a.s. - Nemocnice Chomutov	8
Nemocnice Kadaň s.r.o.	10
Karlovarská krajská nemocnice, a.s.	15
Nemocnice Plzeňského kraje - Nemocnice Klatovy	6
Nemocnice s poliklinikou Mělník	10
Nemocnice Středočeského kraje - Nemocnice Mladá Boleslav	17
Dětské centrum Mladá Boleslav	8
Krajská zdravotní, a.s. - Nemocnice Most	7
Nemocnice Nymburk s.r.o.	12
Nemocnice Pelhřimov, p.o.	15
Nemocnice Písek a.s.	5
Nemocnice Prachatice, a.s.	13
VFN v Praze - Ke Karlovu	5
Fakultní Thomayerova nemocnice - dětská klinika	20
Fakultní Thomayerova nemocnice - JIRP	30
ÚPMD Podolí	32
Fakultní nemocnice Bulovka	20
Fakultní nemocnice Motol	20
VFN v Praze - Apolinář	20
Fakultní nemocnice Královské Vinohrady	30
Masarykova nemocnice Rakovník, s.r.o.	15

Zhodnocení činnosti v roce 2020

Obdarovaná nemocnice	Počet monitorů
Nemocnice Slaný	14
Stodská nemocnice, a.s.	5
Krajská zdravotní, a.s. - Nemocnice Teplice	10
Nemocnice Tábor, a.s.	13
Oblastní nemocnice Trutnov, a.s.	3
Krajská zdravotní, a.s. - Nemocnice Ústí nad Labem	35
Nemocnice Boskovice s.r.o.	20
Nemocnice Břeclav, p.o.	12
Nemocnice Milosrdných bratří, p.o.	5
Fakultní nemocnice Brno - dětská nemocnice Černopolní	16
Fakultní nemocnice Brno - Bohunice	30
Nemocnice Havlíčkův Brod, p.o.	30
Jesenická nemocnice, a.s.	7
Nemocnice Jihlava, p.o.	20
Sdružené zdravotnické zařízení Krnov	13
Kroměřížská nemocnice a.s.	13
Nemocnice Kyjov, p.o.	12
Oblastní nemocnice Náchod, a.s.	20
Nemocnice Nové Město na Moravě, p.o.	23
Fakultní nemocnice Olomouc	20
Slezská nemocnice v Opavě, p.o.	20
Fakultní nemocnice Ostrava - Poruba	45
Městská nemocnice Ostrava - Fifejdy	20
Středomoravská nemocniční AGEL, a.s. - Nemocnice Prostějov	15

Zhodnocení činnosti v roce 2020

Obdarovaná nemocnice	Počet monitorů
Oblastní nemocnice Rychnov nad Kněžnou, a.s.	16
Nemocnice Pardubického kraje, a.s. - Nemocnice Svitavy	14
Středomoravská nemocniční AGEL, a.s. - Nemocnice Šternberk	13
Nemocnice Třebíč, p.o.	32
Uherskohradištská nemocnice, a.s.	15
Nemocnice Pardubického kraje, a.s. - Nemocnice Ústí nad Orlicí	20
Středomoravská nemocniční AGEL, a.s. - Nemocnice Valašské Meziříčí	6
Středomoravská nemocniční AGEL, a.s. - Nemocnice Ostrava - Vítkovice	20
KNTB Zlín, a.s.	26
David Šinor, Brno FO	1
CELKEM	923



Tisk kalendářů a plakátů

S grafikou a tiskem kalendářů nám letos pomohla společnost papíratisk.

papíratisk



Naši další partneři v roce 2020



FOTOGRAFIE z předávání monitorů v nemocnicích v roce 2020



Karlovy Vary



ÚPMD Podolí



Valašské Meziříčí



Krnov

Zhodnocení činnosti v roce 2020



Mladá Boleslav



Most



Náchod



Opava

a mnohé další...



Poděkování dárčům

Nadace Křižovatka již 25 let naplňuje své poslání díky podpoře a štědrosti mnoha společností i jednotlivců. Děkujeme všem, kdo nás v roce 2020 podpořili.

Děkujeme také zaměstnancům Nadace za vysoce kvalitní a dobře odvedenou práci. Bez jejich každodenního úsilí a přispění by nebylo možné naše poslání naplňovat.

Děkujeme, že s námi pomáháte zachraňovat životy nově narozených dětí.

Martina Rosinková
Předsedkyně správní rady

Kontakty



Sídlo nadace:	Nové Sady 41, 602 00 Brno
Kancelář nadace:	Malinovského náměstí 4, 602 00 Brno
Kontakt:	+420 543 332 025 nadace@nadacekrizovatka.cz
Web:	www.nadacekrizovatka.cz www.crossroadfoundation.eu
IČ:	62159542
Bankovní účet:	76 08 414/0600, MONETA Money Bank v Brně
Registrace:	v Nadačním rejstříku u Krajského soudu v Brně, oddíl N, vložka 179

AUTOŘI VÝROČNÍ ZPRÁVY

Nadační část:	Mgr. Štěpánka Pokorníková
Účetní část:	Mgr.Štěpánka Pokorníková / Martina Rosinková
Grafika:	Mgr. Kateřina Grofová / Anna Konečná



Rozvaha podle Přílohy č. 1

vyhlášky č. 504/2002 Sb.

ROZVAHA

v plném rozsahu

ke dni 31.12.2020

(v celých tisících Kč)

IČO
62159542

Účetní jednotka doručí:

1 x příslušnému fin. orgánu

Název, sídlo a právní forma účetní jednotky

Nadace Křižovatka

Nové Sady 41

Brno 2 602 00



Označení	AKTIVA		řádku	účetního období	účetního období
a	b		c	1	2
A.	Dlouhodobý majetek celkem	Součet A.I. až A.IV.	1	2 771	8 588
A. I.	Dlouhodobý nehmotný majetek celkem	Součet A.I.1. až A.I.7.	9	2 795	3 867
A. I. 1.	Nehmotné výsledky výzkumu a vývoje	(012)	2		
A. I. 2.	Software	(013)	3		
A. I. 3.	Ocenitelná práva	(014)	4		
A. I. 4.	Drobný dlouhodobý nehmotný majetek	(018)	5		
A. I. 5.	Ostatní dlouhodobý nehmotný majetek	(019)	6	80	79
A. I. 6.	Nedokončený dlouhodobý nehmotný majetek	(041)	7	2 715	3 788
A. I. 7.	Poskytnuté zálohy na dlouhodobý nehmotný majetek	(051)	8		
A. II.	Dlouhodobý hmotný majetek celkem	Součet A.II.1. až A.II.10.	20		4 810
A. II. 1.	Pozemky	(031)	10		166
A. II. 2.	Umělecká díla, předměty a sbírky	(032)	11		
A. II. 3.	Stavby	(021)	12		4 591
A. II. 4.	Hmotné movité věci a jejich soubory	(022)	13		53
A. II. 5.	Pěstitelské celky trvalých porostů	(025)	14		
A. II. 6.	Dospělá zvířata a jejich skupiny	(026)	15		
A. II. 7.	Drobný dlouhodobý hmotný majetek	(028)	16		
A. II. 8.	Ostatní dlouhodobý hmotný majetek	(029)	17		
A. II. 9.	Nedokončený dlouhodobý hmotný majetek	(042)	18		
A. II. 10.	Poskytnuté zálohy na dlouhodobý hmotný majetek	(052)	19		
A. III.	Dlouhodobý finanční majetek celkem	Součet A.III.1. až A.III.6.	28		
A. III. 1.	Podíly - ovládaná nebo ovládající osoba	(061)	21		
A. III. 2.	Podíly - podstatný vliv	(062)	22		
A. III. 3.	Dluhové cenné papíry držené do splatnosti	(063)	23		
A. III. 4.	Zápůjčky organizačním složkám	(066)	24		
A. III. 5.	Ostatní dlouhodobé zápůjčky	(067)	25		
A. III. 6.	Ostatní dlouhodobý finanční majetek	(069)	26		
A. IV.	Oprávky k dlouhodobému majetku celkem	Součet A.IV.1. až A.IV.11.	40	-24	-89
A. IV. 1.	Oprávky k nehmotným výsledkům výzkumu a vývoje	(072)	29		
A. IV. 2.	Oprávky k softwaru	(073)	30		
A. IV. 3.	Oprávky k ocenitelným právům	(074)	31		
A. IV. 4.	Oprávky k drobnému dlouhodobému nehmotnému majetku	(078)	32		
A. IV. 5.	Oprávky k ostatnímu dlouhodobému nehmotnému majetku	(079)	33	-24	-39
A. IV. 6.	Oprávky ke stavbám	(081)	34		-44
A. IV. 7.	Oprávky k samostatným hmotným movitým věcem a souborům hmotných movitých věcí	(082)	35		-6
A. IV. 8.	Oprávky k pěstitelským celkům trvalých porostů	(085)	36		
A. IV. 9.	Oprávky k základnímu stádu a tažným zvířatům	(086)	37		
A. IV. 10.	Oprávky k drobnému dlouhodobému hmotnému majetku	(087)	38		
A. IV. 11.	Oprávky k ostatnímu dlouhodobému hmotnému majetku	(088)	39		



Označení	AKTIVA		číslo řádku	Stav k prvnímu dni účetního období	Stav k posled. dni účetního období
a	b		c	1	2
B.	Krátkodobý majetek celkem	Součet B.I. až B.IV.	41	24 226	25 157
B. I.	Zásoby celkem	Součet B.I.1. až B.I.9.	51	23 038	24 666
B. I. 1.	Materiál na skladě	(112)	42	23 038	24 666
B. I. 2.	Materiál na cestě	(119)	43		
B. I. 3.					
B. I. 4.	Nedokončená výroba	(121)	44		
B. I. 5.	Polotovary vlastní výroby	(122)	45		
B. I. 6.					
B. I. 7.	Výrobky	(123)	46		
B. I. 8.	Mladá a ostatní zvířata a jejich skupiny	(124)	47		
B. I. 9.	Zboží na skladě a v prodejnách	(132)	48		
	Zboží na cestě	(139)	49		
	Poskytnuté zálohy na zásoby	(314)	50		
B. II.	Pohledávky celkem	Součet B.II.1. až B.II.19.	71	63	83
B. II. 1.	Odběratelé	(311)	52		
B. II. 2.	Směnky k inkasu	(312)	53		
B. II. 3.					
B. II. 4.	Pohledávky za eskontované cenné papíry	(313)	54		
B. II. 5.					
B. II. 6.	Poskytnuté provozní zálohy	(314)	55	19	33
B. II. 7.	Ostatní pohledávky	(315)	56	25	24
B. II. 8.	Pohledávky za zaměstnanci	(335)	57		
B. II. 9.					
B. II. 10.	Pohl. za institucemi soc. zabezpečení a veřejného zdrav. pojištění	(336)	58		
B. II. 11.	Daň z příjmů	(341)	59		
B. II. 12.					
B. II. 13.	Ostatní přímé daně	(342)	60		
B. II. 14.	Daň z přidané hodnoty	(343)	61		
B. II. 15.					
B. II. 16.	Ostatní daně a poplatky	(345)	62		
B. II. 17.	Nároky na dotace a ostatní zúčtování se státním rozpočtem	(346)	63		
B. II. 18.	Nároky na dotace a ost. zúčt. s rozp. orgánů územ. samospr. celků	(348)	64		
B. II. 19.	Pohledávky za společníky sdruženými ve společnosti	(358)	65		
	Pohledávky z pevných termínových operací a opcí	(373)	66		
	Pohledávky z vydaných dluhopisů	(375)	67		
	Jiné pohledávky	(378)	68	19	26
	Dohadné účty aktivní	(388)	69		
	Opravná položka k pohledávkám	(391)	70		
B. III.	Krátkodobý finanční majetek celkem	Součet B.III.1. až B.III.7.	80	1 121	390
B. III. 1.	Peněžní prostředky v pokladně	(211)	72	47	16



B. III. 2.	Ceniny	(213)	73		
B. III. 3.	Peněžní prostředky na účtech	(221)	74	1 074	374
B. III. 4.	Majetkové cenné papíry k obchodování	(251)	75		
B. III. 6.	Dluhové cenné papíry k obchodování	(253)	76		
B. III. 7.	Ostatní cenné papíry	(256)	77		
	Peníze na cestě	(261)	79		
B. IV.	Jiná aktiva celkem	Součet B.IV.1. až B.IV.2.	84	4	18
B. IV. 1.	Náklady příštích období	(381)	81	4	18
B. IV. 2.	Příjmy příštích období	(385)	82		
	Aktiva celkem	Součet A. až B.	85	26 997	33 745

Označení	PASIVA		číslo řádku	Stav k prvnímu dni účetního období	Stav k posled. dni účetního období
a	b		c	3	4
A.	Vlastní zdroje celkem	Součet A.I. až A.II.	86	26 203	28 790
A. I.	Jmění celkem	Součet A.I.1. až A.I.3.	90	8 046	10 633
A. I. 1.	Vlastní jmění	(901)	87	4 500	8 907
A. I. 2.	Fondy	(911)	88	3 546	1 726
A. I. 3.	Oceňovací rozdíly z přecenění finančního majetku a závazků	(921)	89		
A. II.	Výsledek hospodaření celkem	Součet A.II.1 až A.II.3.	94	18 157	18 157
A. II. 1.	Účet výsledku hospodaření	(963)	91	x	
A. II. 2.	Výsledek hospodaření ve schvalovacím řízení	(931)	92		x
A. II. 3.	Nerozdělený zisk, neuhrazená ztráta minulých let	(932)	93	18 157	18 157
B.	Cizí zdroje celkem	Součet B.I. až B.IV.	95	794	4 955
B. I.	Rezervy celkem	Hodnota B.I.1.	97		
B. I. 1.	Rezervy	(941)	96		
B. II.	Dlouhodobé závazky celkem	Součet B.II.1. až B.II.7.	105		
B. II. 1.	Dlouhodobé úvěry	(951)	98		
B. II. 2.	Vydané dluhopisy	(953)	99		
B. II. 3.	Závazky z pronájmu	(954)	100		
B. II. 4.	Přijaté dlouhodobé zálohy	(955)	101		
B. II. 5.	Dlouhodobé směnky k úhradě	(958)	102		
B. II. 6.	Dohadné účty pasivní	(389)	103		
B. II. 7.	Ostatní dlouhodobé závazky	(959)	104		
B. III.	Krátkodobé závazky celkem	Součet B.III.1. až B.III.23.	129	794	4 955
B. III. 1.	Dodavatelé	(321)	106	205	4 009
B. III. 2.	Směnky k úhradě	(322)	107		



B. III. 3.	Přijaté zálohy	(324)	108	16	
B. III. 4.	Ostatní závazky	(325)	109		
B. III. 5.					
B. III. 6.	Zaměstnanci	(331)	110	273	342
B. III. 7.	Ostatní závazky vůči zaměstnancům	(333)	111		
B. III. 8.					
B. III. 9.	Závazky k institucím soc. zabezpečení a veřejného zdrav. pojištění	(336)	112	88	111
B. III. 10.	Daň z příjmů	(341)	113		
B. III. 11.					
B. III. 12.	Ostatní přímé daně	(342)	114	48	66
B. III. 13.	Daň z přidané hodnoty	(343)	115		
B. III. 14.					
B. III. 15.	Ostatní daně a poplatky	(345)	116		
B. III. 16.	Závazky ve vztahu k státnímu rozpočtu	(346)	117		
B. III. 17.					
B. III. 18.	Závazky ve vztahu k rozpočtu orgánů územ. samospr. celků	(348)	118		
B. III. 19.	Závazky z upsaných nesplacených cenných papírů a podílů	(367)	119		
B. III. 20.					
B. III. 21.	Závazky ke společníkům sdruženým ve společnosti	(368)	120		
B. III. 22.	Závazky z pevných termínových operací a opcí	(373)	121		
B. III. 23.					
	Jiné závazky	(379)	122		
	Krátkodobé úvěry	(231)	123		
	Eskontní úvěry	(232)	124		
	Vydané krátkodobé dluhopisy	(241)	125		
	Vlastní dluhopisy	(255)	126		
	Dohadné účty pasivní	(389)	127	164	427
	Ostatní krátkodobé finanční výpomoci	(249)	128		

Označení	PASIVA	číslo řádku	Stav k prvnímu dni účetního období	Stav k posled. dni účetního období
a	b	c	3	4
B. IV.	Jiná pasiva celkem	Součet B.IV.1. až B.IV.2.	133	
B. IV. 1.	Výdaje příštích období	(383)	130	
B. IV. 2.	Výnosy příštích období	(384)	131	
	Pasiva celkem	Součet A. až B.	134	26 997
				33 745

Sestaveno dne: 28.06.2021

 Nadace Křižovatka, Nové Sady 41, 602 00 Brno
 IČ: 621 59 542 | Tel. 543 332 025

Podpisový záznam statutárního orgánu účetní jednotky nebo
Podpisový vzor fyzické osoby, která je účetní jednotkou

Právní forma účetní jednotky

Předmět podnikání

Pozn.:



Výkaz zisku a ztráty
podle Přílohy č. 2

vyhlášky č. 504/2002 Sb

VÝKAZ ZISKU A ZTRÁTY v plném rozsahu

ke dni **31.12.2020**

(v celých tisících Kč)

Účetní jednotka doručí:

1 x příslušnému finančnímu orgánu

Název a sídlo účetní jednotky

Nadace Křižovatka

Nové Sady 41

Brno 2 602 00

IČO
62159542



Označení	TEXT	Číslo řádku	Hlavní	Hospodářská	Celkem
			5	6	7
A.	Náklady	1			
A. I.	Spotřebované nákupy a nakupované služby Součet A.I.1. až A.I.6.	2	6 613		6 613
A. I. 1.	Spotřeba materiálu, energie a ostatních neskladovaných dodávek	3	2 421		2 421
A. I. 2.	Prodané zboží	4			
A. I. 3.	Opravy a udržování	5	66		66
A. I. 4.	Náklady na cestovné	6	1		1
A. I. 5.	Náklady na reprezentaci	7	61		61
A. I. 6.	Ostatní služby	8	4 064		4 064
A. II.	Změny stavu zásob vlastní činnosti a aktivace Součet A.II.7. až A.II.9.	9			
A. II. 7.	Změna stavu zásob vlastní činnosti	10			
A. II. 8.	Aktivace materiálu, zboží a vnitroorganizačních služeb	11			
A. II. 9.	Aktivace dlouhodobého majetku	12			
A. III.	Osobní náklady Součet A.III.10. až A.III.14.	13	5 230		5 230
A. III. 10.	Mzdové náklady	14	4 407		4 407
A. III. 11.	Zákonné sociální pojištění	15	708		708
A. III. 12.	Ostatní sociální pojištění	16			
A. III. 13.	Zákonné sociální náklady	17	70		70
A. III. 14.	Ostatní sociální náklady	18	45		45
A. IV.	Daně a poplatky Hodnota A.IV.15.	19			
A. IV. 15.	Daně a poplatky	20			
A. V.	Ostatní náklady Součet A.V.16. až A.V.22.	21	55		55
A. V. 16.	Smluvní pokuty, úroky z prodlení, ostatní pokuty a penále	22			
A. V. 17.	Odpis nedobytné pohledávky	23			
A. V. 18.	Nákladové úroky	24			
A. V. 19.	Kursově ztráty	25			
A. V. 20.	Dary	26	48		48
A. V. 21.	Manka a škody	27			
A. V. 22.	Jiné ostatní náklady	28	7		7
A. VI.	Odpisy, prodaný majetek, tvorba a použití rezerv a opravných položek Součet A.VI.23. až A.VI.27.	29	65		65
A. VI. 23.	Odpisy dlouhodobého majetku	30	65		65



Označení	TEXT	Číslo řádku	Činnosti			
			Hlavní	Hospodářská	Celkem	
			5	6	7	
A. VIII.	Daň z příjmů	Hodnota A.VIII.29.	37			
A. VIII. 29.	Daň z příjmů		38			
	Náklady celkem	Součet A.I. až A.VIII.	39	11 963		11 963
B.	Výnosy		40			
B. I.	Provozní dotace	Hodnota B.I.1.	41	100		100
B. I. 1.	Provozní dotace		42	100		100
B. II.	Přijaté příspěvky	Součet B.II.2. až B.II.4.	43			
B. II. 2.	Přijaté příspěvky zúčtované mezi organizačními složkami		44			
B. II. 3.	Přijaté příspěvky (dary)		45			
B. II. 4.	Přijaté členské příspěvky		46			
B. III.	Tržby za vlastní výkony a za zboží		47			
B. IV.	Ostatní výnosy	Součet B.IV.5. až B.IV.10.	48	11 863		11 863
B. IV. 5.	Smluvní pokuty, úroky z prodlení, ostatní pokuty a penále		49			
B. IV. 6.	Platby za odepsané pohledávky		50			
B. IV. 7.	Výnosové úroky		51	5		5
B. IV. 8.	Kursově zisky		52			
B. IV. 9.	Zúčtování fondů		53	11 858		11 858
B. IV. 10.	Jiné ostatní výnosy		54			
B. V.	Tržby z prodeje majetku	Součet B.V.11. až B.V.15.	55			
B. V. 11.	Tržby z prodeje dlouhodobého nehmotného a hmotného majetku		56			
B. V. 12.	Tržby z prodeje cenných papírů a podílů		57			
B. V. 13.	Tržby z prodeje materiálu		58			
B. V. 14.	Výnosy z krátkodobého finančního majetku		59			
B. V. 15.	Výnosy z dlouhodobého finančního majetku		60			
	Výnosy celkem	Součet B.I. až B.V.	61	11 963		11 963



C.	Výsledek hospodaření před zdaněním	ř. 61 - (ř. 39 - ř.37)	62		
D.	Výsledek hospodaření po zdanění	ř. 62 - ř. 37	63		
Sestaveno dne: 28.06.2021		 <p>Podpisový záznam statutárního orgánu účetní jednotky nebo podpisový vzor fyzické osoby, která je účetní jednotkou</p> <p>Nadace Křižovatka, Nové Sady 41, 602 00 Brno IČ: 621 59 542 Tel. 543 332 025</p>			
Právní forma účetní jednotky		Předmět podnikání		Pozn.:	



PŘÍLOHA K ÚČETNÍ ZÁVĚRCE

sestavená k 31.12.2020

Nadace Křižovatka

Nové sady 607/41, IČ: 62159542



Obsah

I. Základní údaje.....	3
II. Obecné účetní zásady	4
II.1. Dlouhodobý majetek	4
II.2. Cenné papíry a podíly	5
II.3. Zásoby	5
II.4. Pohledávky	5
II.5. Cizoměnové transakce.....	5
II.6. Časové rozlišení	5
II.7. Bezúplatně nabytý dlouhodobý majetek, investiční dotace a dary	5
II.8. Veřejná sbírka	5
II.9. Přijaté dary	6
II.11. Vlastní jmění, nadační kapitál	6
II.12. Daň z příjmů.....	6
II.13. Opravné položky, rezervy	6
III. Doplnující údaje k výkazům.....	7
III.1. Dlouhodobý majetek	7
III.2. Podíly, podílové listy, dluhopisy, akcie	7
III.3. Dluhy po splatnosti z titulu daní, sociálního či zdravotního pojištění.....	7
III.4. Dlouhodobé závazky.....	7
III.5. Majetek neuvedený v rozvaze.....	7
III.6. Závazky nevykázané v rozvaze	7
III.7. Osobní náklady	8
III.8. Odměna přijatá statutárním auditorem.....	8
III.9. Náklady a výnosy mimořádné svým objemem nebo původem	8
III.10. Zástavy a ručení	9
III.11. Přijaté dotace a dary	9
III.12. Veřejná sbírka	12
III.13. Výsledek hospodaření a daň z příjmu.....	13
III.14. Významné události mezi rozvahovým dnem a okamžikem sestavení účetní závěrky	13



I. Základní údaje

Účetní období: 1.1.2020 – 31.12.2020

Název: Nadace Křižovatka

Sídlo organizace: Nové sady 607/41, 602 00 Brno

Právní forma: nadace

Statutární orgán:

Předseda správní rady: Martina Rosinková

Místopředseda správní rady: Ing. Petr Hašek

Členové správní rady: Ing. Jáchym Frank

Petr Michna

Ing. Eva Pupišíková

JUDr. Michal Skoumal

Revizor : Tomáš Hradský

Datum vzniku: 11. ledna 1999, spisová značka: N 179 vedená u KOS v Brně

Účel (poslání):

- a) Podpora zdravotnických služeb v oblasti péče o děti, zejména zaměřené na děti ohrožené Syndromem náhlého úmrtí kojenců (tzv. SIDS – Sudden Infant Death Syndrome)
- b) Podpora rozvoje schopností a nadání talentovaných žáků a studentů
- c) Podpora projektů pro zlepšování životního prostředí, ochrany přírody, a zdravého a udržitelného životního stylu
- d) Podpora zdraví lidí ve společnosti, včetně osobnostního a duchovního rozvoje
- e) Podpora komunitního života
- f) Podpora péče o seniory a osoby v poslední fázi života
- g) Podpora výzkumu a vývoje moderních technologií a jejich využití v souvislosti s účelem nadace

Hlavní činnost:

Podpora zdravotnických služeb v oblasti péče o děti, zejména zaměřené na děti ohrožené Syndromem náhlého úmrtí kojenců (tzv. SIDS – Sudden Infant Death Syndrome)

Vedlejší (hospodářská) činnost: -x-x-x-

Kategorie účetní jednotky: Malá účetní jednotka

Zakladatel (zřizovatel): Martin Rosinek

Nadační kapitál: 4.500.000,-

Od 3/2021 4.000.000,- Kč

www.nadacekrizovatka.cz



II. Obecné účetní zásady

Účetní jednotka postupuje dle Zákona č.563/1991 Sb., o účetnictví a dle Vyhlášky č.504/2002 Sb., a dle českých účetních standardů. Mezi roky 2019/2020 nebyly změny metod. Údaje v příloze jsou uvedeny v Kč.

II.1. Dlouhodobý majetek

Organizace pořídila v účetním období 2020 nehmotný majetek- webová platforma, který je doposud nezařazeno.

V případě pořízení dlouhodobého majetku bylo postupováno podle níže uvedených obecných účetních zásad.

V roce 2020 byl pořízen PC Apple MacBook v hodnotě 53.090 Kč, budova Leskava 4.291.346 Kč, s tím související parkovací stání v hodnotě 300.000 Kč a pozemek v hodnotě 166.000 Kč.

Organizace eviduje v dlouhodobém hmotném majetku hmotný majetek s dobou použitelnosti vyšší než 1 rok a s pořizovací cenou vyšší než 40.000 Kč, účtuje o něm na účtech dlouhodobého majetku a vykazuje ho v rozvaze.

Hmotný majetek v pořizovací ceně nižší než 40.000 Kč účtuje organizace do nákladů. Hmotný majetek v pořizovací ceně vyšší než 10.000 Kč, ale nižší než 40.000 Kč s dobou použitelnosti delší než 1 rok eviduje organizace v operativní evidenci.

Organizace eviduje v dlouhodobém nehmotném majetku nehmotný majetek s dobou použitelnosti vyšší než 1 rok a s pořizovací cenou vyšší než 60.000 Kč.

Nehmotný majetek v pořizovací ceně nižší než 60 tis. Kč účtuje organizace do nákladů. Nehmotný majetek v pořizovací ceně vyšší než 10.000 Kč, ale nižší než 60.000 Kč s dobou použitelnosti delší než 1 rok eviduje organizace v operativní evidenci. Nehmotným majetkem (dosud nezařazeným) je softwarová platforma, zařazeným webové stránky. Odpisy jsou rovnoměrné na 72 měsíců. Začátek odepisování měsíc následující po zařazení.

Hmotný majetek – budovy, stavby odpisová skupina 6, 50 let; ostatní hmotný majetek s cenou vyšší 60.000 Kč, odpisová skupina 2, 5 let.

Úroky nejsou součástí pořizovací ceny dlouhodobého majetku.

Při pořízení hmotného majetku bylo postupováno při odepisování podle zákona č. 586/1992 Sb. O daních z příjmů §31 a §32.

Organizace vyvíjí nehmotný majetek, který není zatím zařazen do užívání a není odepisován. Po dokončení daného majetku bude organizace postupovat podle zákona č. 586/1992 Sb. O daních z příjmů § 32a.



II.2. Cenné papíry a podíly

Organizace v účetním období nevlastnila cenné papíry a podíly.

II.3. Zásoby

Organizace eviduje v zásobách monitorů dechu. O zásobách účtuje způsobem B. Zásoby jsou oceněny pořizovací cenou. Tyto zásoby jsou účtovány jako materiál. Vedlejší náklady na pořízení jsou doprava, poštovné, opravy.

II.4. Pohledávky

Pohledávky se oceňují při svém vzniku jmenovitou hodnotou. Organizace neshledala důvody pro tvorbu opravné položky. O případné tvorbě opravné položky může rozhodnout ředitelka organizace.

II.5. Cizoměnové transakce

Majetek a závazky pořízené v cizí měně se oceňují v českých korunách v kurzu platném ke dni jejich vzniku (denní kurz vyhlášený ČNB).

II.6. Časové rozlišení

Organizace účtuje ve věcné a časové souvislosti. Organizace nerozlišuje částky, které se každoročně opakují a částky nevýznamné, tj. do výše 5.000 Kč.

II.7. Bezúplatně nabytý dlouhodobý majetek, investiční dotace a dary

Ve vlastním jmění na účtu skupiny 901 – Vlastní jmění organizace účtuje o nadačním kapitálu zapsaném v nadačním rejstříku.

O darech účtuje organizace na účtu skupiny 911 - Fondy. Jejich vyřazení a čerpání je v časové a věcné souvislosti s náklady a je účtováno na účet 648 – zúčtování fondů.

II.8. Veřejná sbírka

Ve fondech organizace účtuje o zdrojích získaných z veřejné sbírky. Průběžně organizace účtuje o použití výtěžku veřejné sbírky podvojným zápisem na vrub fondu 911 ve prospěch analytického účtu 648. Vykazovaný stav fondu veřejné sbírky odpovídá neutracené částce z veřejné sbírky určené pro další použití, tj. stavu sbírkového bankovního účtu. Číslo bankovního účtu je: 4010040100/6800.

II.9. Přijaté dary

Přijaté dary se účtují v souladu s §18 vyhlášky č. 504/2002 Sb., do fondů organizace a to přímým zápisem ve prospěch fondu a na vrub účtu 211 – Pokladna nebo 221 – Bankovní účet. Dary na základě darovacích smluv jsou účtovány ve chvíli podpisu smlouvy, a to 378/911.použití darů je ve věčné a časové souvislosti pomocí účtu 648.

II.10. Přijaté dotace

Přijaté dotace jsou prostředky poskytnuté z veřejných zdrojů, tedy zejména ze zdrojů státního rozpočtu, z rozpočtů územně samosprávných celků, ze zdrojů státních rozpočtů cizích států apod.

Dotace je vyúčtována tak, aby výsledek hospodaření z dotace byl vždy nulový. V roce 2020 byla přijata jedna dotace ve výši 100.000 Korun ze Středočeského kraje, fond hejtmana. Vyúčtování proběhlo v roce 2021, v souladu s dotačními pravidly.

II.11. Vlastní jmění, nadační kapitál

Hodnota zapsaného nadačního kapitálu k 31.12. je 4.500.000,- Kč.
Navýšení nadačního kapitálu schválila správní rada NK dne 22.10.2019.
V rejstříku tedy nově 4. 500 000,- Kč, zapsáno 21. listopadu 2019.
Z toho 500.000 Kč je částka, která je složena na účtu vedeném MONETA Money Bank 201713146/0600.
4.000.000 Kč zahrnuje movitý nadační kapitál (monitory dechu), představuje vlastní zdroje nadace a nejsou účelově vázány.
Tržní hodnota nadačního kapitálu odpovídá nominální hodnotě.

II.12. Daň z příjmů

Organizace je veřejně prospěšným poplatníkem v souladu s §17a zákona č. 586/1992 Sb., o daních z příjmů, ve znění pozdějších předpisů (dále jen ZDP).

Daňové úlevy 0, do dalších let 0 vyčerpáno v min. letech 0.

II.13. Opravné položky, rezervy

Organizace neshledala důvody pro tvorbu opravných položek a rezerv, protože nemá majetek s nižší účetní hodnotou, pohledávky po splatnosti. Nebyly vyhodnocena jiná rizika pro tvorbu rezerv.

III. Doplnující údaje k výkazům

III.1. Dlouhodobý majetek

Organizace v účetním období 2018 začala vyvíjet dlouhodobý nehmotný majetek vlastní síťovou platformu (dále zkráceně jen Platforma). Tato Platforma nebyla k 31.12.2020 dokončena a nebyla zařazena do užívání. Odpisy nebyly zahájeny. Po zařazení do užívání bude tato Platforma odepisována dle předpokládané doby použitelnosti.

Dále v roce 2020 byl pořízen PC Apple MacBook v hodnotě 53.090 Kč, budova Leskava 4.291.346 Kč, s tím související parkovací stání v hodnotě 300.000 Kč a pozemek v hodnotě 166.000 Kč. PC Apple MacBook a budova Leskava se počali odepisovat v roce 2020.

III.2. Podíly, podílové listy, dluhopisy, akcie

Organizace v účetním období nevlastnila dlouhodobý finanční majetek.

III.3. Dluhy po splatnosti z titulu daní, sociálního či zdravotního pojištění

Organizace žádné takové dluhy neeviduje.

III.4. Dlouhodobé závazky

Organizace neeviduje žádné dlouhodobé závazky se splatností delší než 5 let od rozvahového dne.

III.5. Majetek neuvedený v rozvaze

V rozvaze není uveden drobný majetek v zanedbatelné hodnotě, který byl při pořízení zahrnut do nákladů.

III.6. Závazky nevykázané v rozvaze

Organizace neeviduje žádné závazky, které by k rozvahovému dni nebyly vykázány v rozvaze.



III.7. Osobní náklady

Průměrný počet zaměstnanců

Průměrný počet zaměstnanců v roce 2019	Průměrný počet zaměstnanců v roce 2020
71	38

z toho členů řídicích orgánů

Průměrný počet řídicích pracovníků v roce 2019	Průměrný počet řídicích pracovníků v roce 2020
1	1

Osobní náklady na zaměstnance, z toho na členy řídicích orgánů

	2019 v tis. Kč		2020 v tis. Kč	
	Osobní náklady na zaměstnance	Osobní náklady na členy řídicích orgánů	Osobní náklady na zaměstnance	Osobní náklady na členy řídicích orgánů
Mzdové náklady	3.824	0	4.404	0
Zákonné sociální pojištění	732	0	777	0
Ostatní sociální pojištění	0	0	0	0
Zákonné sociální náklady	0	0	0	0
Ostatní sociální náklady	0	0	64	0

Členům orgánů v roce 2020 byla poskytnuta řádná odměna ve výši 2.000,-Kč. Další funkční požitky, žádné půjčky, úvěry, záruky či jiná plnění jim nebyly poskytnuty.

Členové orgánů nemají žádnou účast v osobách, s nimiž organizace v roce 2020 uzavřela smluvní vztahy.

III.8. Odměna přijatá statutárním auditorem

Audit účetní uzávěrky 60.500,- Kč

III.9. Náklady a výnosy mimořádné svým objemem nebo původem

V roce 2020 nebyly žádné mimořádné náklady ani výnosy.



III.10. Zástavy a ručení

Majetek organizace není zatížen žádným zástavním právem.

Organizace neposkytla ani nepřijala žádná ručení.

Závazky vůči státu byly uhrazeny v řádném termínu, v lednu následujícího roku.

Závazky k SSZ -	77.452,-	FÚ/Daň z příjmu -	0,-
Závazky k ČPZP -	12.017,-	FÚ/Daň ze záv. činnosti -	34.515,-
Závazky k VZP -	7.948,-	FÚ/Daň srážková -	31.019,-
Závazky k OZP -	9.195,-	FÚ/Daň silniční -	0,-
Závazky k VOZP -	4.246,-		

III.11. Přijaté dotace a dary

V roce 2020 byly přijaty tyto provozní dotace

Poskytovatel	Částka
Středočeský kraj	100.000
Celkem	100.000



V roce 2020 byly přijaty následující dary :

Kniha pohledávek ke dni 31.12.2020
Nadace Křižovatka

IČ: 62159542

Rok: 2020

Strana 1

Datum	Číslo	Firma	Částka	Splatno	Uhrazeno
03.10.2019	61900104	EUROHARD, spol. s r.o.	6000,00	17.10.2019	31.01.2020
07.10.2019	61900109	GEODIS CZ s. r. o.	8000,00	21.10.2019	31.01.2020
02.12.2019	61900133	OKNOTHERM spol. s r.o.	4000,00	16.12.2019	28.02.2020
17.12.2019	61900140	Vladimír Vácha	2000,00	31.12.2019	31.01.2020
30.12.2019	61900141	DALEO TECH, spol. s r.o.	2000,00	13.01.2020	31.01.2020
07.01.2020	62000001	Petr Štěpánek a kolektiv	4000,00	21.01.2020	31.01.2020
09.01.2020	62000002	Petr Štěpánek a kolektiv	6000,00	23.01.2020	31.01.2020
13.01.2020	62000004	KOVOVÝROBA RIEGEL, s.r.o.	8000,00	27.01.2020	31.01.2020
17.01.2020	62000003	KSK Precise Motion, a.s., zaměstnanci	8000,00	31.01.2020	31.01.2020
21.01.2020	62000005	CHAPS spol. s r.o.	30000,00	04.02.2020	31.01.2020
23.01.2020	62000006	WALTER CZ s.r.o.	10000,00	06.02.2020	29.05.2020
27.01.2020	62000007	Losík - spolek rodičů při ZŠ a MŠ Milénova, Brno	32742,00	10.02.2020	28.02.2020
29.01.2020	62000008	PEPITO s.r.o.	4000,00	12.02.2020	28.02.2020
29.01.2020	62000009	Gatema a. s.	10000,00	12.02.2020	28.02.2020
29.01.2020	62000010	PROSTOR-design, s.r.o.	2000,00	12.02.2020	28.02.2020
29.01.2020	62000011	WC Servis s.r.o.	4000,00	12.02.2020	28.02.2020
29.01.2020	62000012	brusmar tools s.r.o.	10000,00	12.02.2020	28.02.2020
07.02.2020	62000013	V.P.M. - TRANS, s.r.o.	10000,00	21.02.2020	28.02.2020
14.02.2020	62000014	PRAKO KYJOV, spol. s r.o.	2000,00	28.02.2020	28.02.2020
14.02.2020	62000015	2G-spol. s r.o. - Příkrývky a polštáře	4000,00	28.02.2020	31.03.2020
24.02.2020	62000016	PLASTIKA a.s.	10000,00	09.03.2020	31.03.2020
24.02.2020	62000017	ALPS Electric Czech, s.r.o.	2000,00	09.03.2020	28.02.2020
26.02.2020	62000018	ROLLCONTECH s.r.o.	6000,00	11.03.2020	30.06.2020
28.02.2020	20900001	Vewa Services, s.r.o.	3,00	28.02.2020	31.03.2020
03.03.2020	62000019	BÜRGER Transport s.r.o.	4000,00	17.03.2020	28.02.2020
03.03.2020	62000020	Bc. Petr Komenda	2000,00	17.03.2020	31.03.2020
03.03.2020	62000021	PARKON s.r.o.	2000,00	17.03.2020	31.03.2020
03.03.2020	62000029	CENTROTHERM Mladá Boleslav, a.s.	22000,00	17.03.2020	29.05.2020

Nadace Křížovatka, 621 59 542, Nové sady 607/41, 602 00 Brno
Příloha k účetní závěrce sestavená k 31.12.2020

04.03.2020	62000022	VISHAY ELECTRONIC spol. s r.o.	10000,00	18.03.2020	30.04.2020
06.03.2020	62000023	PIERO s.r.o.	2000,00	20.03.2020	31.03.2020
06.03.2020	62000024	PH metal s.r.o.	10000,00	20.03.2020	31.03.2020
09.03.2020	62000025	TRIANGOLO spol. s r.o.	4000,00	23.03.2020	30.04.2020
11.03.2020	62000026	AUTOŠKOLA KŘÍŽ s.r.o.	4000,00	25.03.2020	31.03.2020
26.03.2020	62000027	Red Hat Czech s.r.o.	30000,00	09.04.2020	28.02.2020
30.03.2020	62000028	HTB - Požární ochrana a.s.	6000,00	13.04.2020	30.04.2020
02.04.2020	62000030	LORIKA CZ s.r.o.	20000,00	16.04.2020	30.04.2020
07.04.2020	62000031	PRO.MED.CS Praha a.s.	34000,00	21.04.2020	30.04.2020
14.04.2020	62000032	STASYPRO CZ s.r.o.	8000,00	28.04.2020	28.02.2020
14.04.2020	62000033	FLEX-Elektronářadí, s.r.o.	2000,00	28.04.2020	31.03.2020
21.04.2020	62000034	BorsodChem MCHZ, s.r.o.	20000,00	05.05.2020	29.05.2020
21.04.2020	62000035	MALEWO Havířov, s.r.o.	18000,00	05.05.2020	30.04.2020
21.04.2020	62000036	FARMAK, a.s.	4000,00	05.05.2020	30.04.2020
23.04.2020	62000037	Teplárna Otrokovice a.s.	6000,00	07.05.2020	30.04.2020
24.04.2020	62000038	BC LOGISTICS s.r.o.	10000,00	08.05.2020	29.05.2020
07.05.2020	62000039	Globus ČR, k.s.	20000,00	21.05.2020	29.05.2020
07.05.2020	62000040	Local Energies, a.s.	6000,00	21.05.2020	29.05.2020
07.05.2020	62000041	Veolia Energie ČR, a.s.	20000,00	21.05.2020	30.06.2020
07.05.2020	62000042	VEIDEC s.r.o.	10000,00	21.05.2020	29.05.2020
12.05.2020	62000043	Ferona, a.s.	50000,00	26.05.2020	29.05.2020
15.05.2020	62000044	Ing. Jindřich Kouřil	4000,00	29.05.2020	29.05.2020
15.05.2020	62000045	BONATRANS GROUP a.s.	4000,00	29.05.2020	29.05.2020
15.05.2020	62000046	KADAMO a.s.	10000,00	29.05.2020	29.05.2020
20.05.2020	62000047	Mikro Trading a.s.	8000,00	03.06.2020	30.06.2020
22.05.2020	62000048	KORDÁRNA Plus a.s.	50000,00	05.06.2020	30.06.2020
01.06.2020	62000049	ProTech SpT s.r.o.	20000,00	15.06.2020	30.06.2020
01.06.2020	62000050	GORDIC spol. s r.o.	20000,00	15.06.2020	30.06.2020
01.06.2020	62000051	TeS, spol. s r. o. Chotěboř	4000,00	15.06.2020	30.06.2020
01.06.2020	62000052	PFUFF - SERVIS spol. s r.o.	2000,00	15.06.2020	29.05.2020
01.06.2020	62000053	Tiskárny Havlíčkův Brod a.s.	10000,00	15.06.2020	30.06.2020
01.06.2020	62000054	Continental Barum s.r.o.	10000,00	15.06.2020	30.06.2020
04.06.2020	62000055	JETTI, a.s.	4000,00	18.06.2020	30.06.2020
04.06.2020	62000056	Kendrion (Prostějov) s.r.o.	6000,00	18.06.2020	30.06.2020
04.06.2020	62000057	B:TECH, a.s.	2000,00	18.06.2020	30.06.2020
05.06.2020	62000058	General Disinfection a.s.	100000,00	19.06.2020	30.06.2020
08.06.2020	62000059	M A N U S Prostějov, spol. s r.o.	2000,00	22.06.2020	30.06.2020
08.06.2020	62000060	Alca plast, s.r.o.	16000,00	22.06.2020	30.06.2020
09.06.2020	62000061	SH ČMS - Sbor dobrovolných hasičů Pasohlávky	6000,00	23.06.2020	30.06.2020
18.06.2020	62000062	FEROPLAST spol. s r.o.	6000,00	02.07.2020	30.06.2020
18.06.2020	62000063	Komwag, podnik čistoty a údržby města, a.s.	10000,00	02.07.2020	30.06.2020
18.06.2020	62000064	Amylon, a.s.	2000,00	02.07.2020	30.06.2020
18.06.2020	62000065	GASTROTECHNO GROUP s.r.o.	10000,00	02.07.2020	30.06.2020
22.06.2020	62000066	CATUS spol. s r.o.	8000,00	06.07.2020	30.06.2020
22.06.2020	62000067	DALUR profi s.r.o.	4000,00	06.07.2020	30.06.2020
22.06.2020	62000068	WOOD-MIZER CZ s.r.o.	2000,00	06.07.2020	30.06.2020
22.06.2020	62000069	Auto - Pneu Látal s.r.o.	4000,00	06.07.2020	31.07.2020
26.06.2020	62000070	RECMAN - laboratorní technika s.r.o.	2000,00	10.07.2020	30.04.2020
29.06.2020	62000071	nanoSPACE s.r.o.	8000,00	13.07.2020	30.06.2020
07.07.2020	62000072	INCHEMA s.r.o.	20000,00	21.07.2020	31.07.2020
07.07.2020	62000073	PERI, spol. s r.o.	12000,00	21.07.2020	31.07.2020
07.07.2020	62000074	MASTRA - STRAKA s.r.o.	2000,00	21.07.2020	31.08.2020
13.07.2020	62000075	OPUS Praha s.r.o.	4000,00	27.07.2020	31.07.2020
13.07.2020	62000076	HA.EM OSTRAVA, s.r.o.	4000,00	27.07.2020	30.09.2020
17.07.2020	62000077	AIRWAYNET a.s.	20000,00	31.07.2020	31.07.2020
21.07.2020	62000078	BROTEX Z & J s.r.o.	2000,00	04.08.2020	31.07.2020
29.07.2020	62000080	Green-Swari Pharmaceuticals CR a.s.	30000,00	12.08.2020	30.09.2020
29.07.2020	62000081	Lorenc Logistic, s.r.o.	2000,00	12.08.2020	31.08.2020
30.07.2020	62000082	Krnovská škrobárna spol. s r.o.	10000,00	13.08.2020	31.08.2020
30.07.2020	62000083	Krnovský lihovar spol. s r. o.	10000,00	13.08.2020	31.08.2020
31.07.2020	62000084	I&C Tech, s.r.o.	150000,00	14.08.2020	31.08.2020
01.08.2020	62000085	Fibertex Nonwovens, a.s.	6000,00	15.08.2020	31.08.2020
01.08.2020	62000178	České přístavy, a.s.	4000,00	15.08.2020	31.08.2020
03.08.2020	62000086	ERIELL Services s.r.o.	20000,00	17.08.2020	31.08.2020
05.08.2020	62000087	peform Holding Česko s.r.o.	4000,00	19.08.2020	31.08.2020
05.08.2020	62000088	DIAMOND FLOOR s.r.o.	2000,00	19.08.2020	31.08.2020
05.08.2020	62000089	Kontejnery Ostrava, s.r.o.	4000,00	19.08.2020	31.07.2020



Nadace Křižovatka, 621 59 542, Nové sady 607/41, 602 00 Brno
Příloha k účetní závěrce sestavená k 31.12.2020

10.08.2020	62000090	ISOMA s.r.o.	10000,00	24.08.2020	30.09.2020
13.08.2020	62000091	Trelleborg Bohemia, a.s.	6000,00	27.08.2020	30.09.2020
17.08.2020	62000092	KEESTRACK - CZ, s. r. o.	10000,00	31.08.2020	31.08.2020
17.08.2020	62000093	ELASTEX, spol. s r.o.	6000,00	31.08.2020	31.08.2020
17.08.2020	62000094	AGRICOS, spol. s r.o.	8000,00	31.08.2020	30.09.2020
17.08.2020	62000095	APA Logistik a.s.	4000,00	31.08.2020	31.08.2020
17.08.2020	62000096	EUROINTERMETALL s.r.o.	6000,00	31.08.2020	31.08.2020
17.08.2020	62000097	EXCALIBUR ARMY spol. s r.o.	10000,00	31.08.2020	31.08.2020
17.08.2020	62000098	Czech Pack, spol. s r.o.	4000,00	31.08.2020	30.09.2020
20.08.2020	62000099	Arla Plast s.r.o.	10000,00	03.09.2020	30.09.2020
20.08.2020	62000100	E S B a.s.	4000,00	03.09.2020	30.09.2020
21.08.2020	62000101	CHAPS spol. s r.o.	30000,00	04.09.2020	31.08.2020
25.08.2020	62000102	METALL QUATRO spol. s r.o.	6000,00	08.09.2020	31.08.2020
26.08.2020	62000103	ETIKO PELHŘIMOV s.r.o.	2000,00	09.09.2020	31.08.2020
26.08.2020	62000104	PKS servis spol. s r.o.	2000,00	09.09.2020	30.09.2020
26.08.2020	62000105	VH MONT - STAV s.r.o.	2000,00	09.09.2020	30.09.2020
26.08.2020	62000106	Stanislav Horký	4000,00	09.09.2020	31.08.2020
26.08.2020	62000107	Český bezdrát s.r.o.	6000,00	09.09.2020	31.08.2020
31.08.2020	62000108	Saint-Gobain Construction Products CZ a.s.	17000,00	14.09.2020	30.10.2020
31.08.2020	62000109	CDS s.r.o. Náchod	10000,00	14.09.2020	30.09.2020
31.08.2020	62000110	Iveco Czech Republic, a. s.	20000,00	14.09.2020	30.09.2020
31.08.2020	62000111	VISPA NÁCHOD s.r.o.	8000,00	14.09.2020	30.09.2020
31.08.2020	62000112	JKNstavby s.r.o.	20000,00	14.09.2020	30.09.2020
31.08.2020	62000113	SVITAP J. H. J. spol. s r. o.	2000,00	14.09.2020	30.09.2020
31.08.2020	62000114	SPEDQUICK Třebíč, spol. s r.o.	6000,00	14.09.2020	31.08.2020
31.08.2020	62000144	MAREVVA, spol. s r.o.	1994,08	31.08.2020	30.09.2020
03.09.2020	62000115	SWN Moravia, s.r.o.	14000,00	17.09.2020	30.09.2020
03.09.2020	62000116	PROGRESS PRAHA, a.s.	10000,00	17.09.2020	30.09.2020
07.09.2020	62000117	ROBE lighting s.r.o.	10000,00	21.09.2020	30.09.2020
16.09.2020	62000118	FPOS a.s.	4000,00	30.09.2020	30.09.2020
16.09.2020	62000119	CIMBRIA HMD, s.r.o.	10000,00	30.09.2020	30.10.2020
16.09.2020	62000120	ALUPOL s.r.o.	10000,00	30.09.2020	30.09.2020
16.09.2020	62000121	O.K. Oriens Karton s.r.o.	10000,00	30.09.2020	30.09.2020
16.09.2020	62000122	POZEMSTAV TŘEBÍČ, spol. s r. o.	10000,00	30.09.2020	30.09.2020
16.09.2020	62000123	ZELENÉ KOLO, s.r.o.	6000,00	30.09.2020	30.09.2020
21.09.2020	62000124	ATAS elektromotory Náchod a.s.	2000,00	05.10.2020	30.10.2020
25.09.2020	62000125	KOSTKA - kolobka, s. r. o.	10000,00	09.10.2020	30.09.2020
25.09.2020	62000126	Welding progress s.r.o.	4000,00	09.10.2020	30.09.2020
30.09.2020	62000127	Westrock Packaging Systems Svitavy, s.r.o.	10000,00	14.10.2020	30.10.2020
30.09.2020	62000128	ELTON hodinářská, a.s.	14000,00	14.10.2020	30.10.2020
05.10.2020	62000129	GOLDIM spol.s r.o.	4000,00	19.10.2020	30.10.2020
05.10.2020	62000130	GOLDIM spol.s r.o.	6000,00	19.10.2020	30.10.2020
05.10.2020	62000131	VELEBNÝ & FAM s.r.o.	2000,00	19.10.2020	30.10.2020
08.10.2020	62000132	Sefir s.r.o.	2000,00	22.10.2020	30.10.2020
12.10.2020	62000133	"ZON" spol. s r.o.	6000,00	26.10.2020	30.10.2020
12.10.2020	62000134	Plastpol, s.r.o.	2000,00	26.10.2020	30.10.2020
19.10.2020	62000135	RAJAN EKO s.r.o.	2000,00	02.11.2020	30.10.2020
19.10.2020	62000136	STUHA a.s.	4000,00	02.11.2020	30.10.2020
19.10.2020	62000137	Fit - Jump s.r.o.	2000,00	02.11.2020	30.10.2020
22.10.2020	62000138	WATERCOOLER SYSTEM s.r.o.	6000,00	05.11.2020	30.10.2020
22.10.2020	62000139	SEGMENT Industries s.r.o.	10000,00	05.11.2020	30.10.2020
22.10.2020	62000140	Ing. Tomáš Petr	2000,00	05.11.2020	30.10.2020
22.10.2020	62000141	CLIM - Tech s.r.o.	2000,00	05.11.2020	30.11.2020
26.10.2020	62000142	Podorlická kartonážní spol. s r.o.	2000,00	09.11.2020	30.11.2020
29.10.2020	62000143	2G geolog s.r.o.	2000,00	12.11.2020	30.10.2020
12.11.2020	62000145	I&C Tech, s.r.o.	15000,00	26.11.2020	30.10.2020
16.11.2020	62000146	PELIKÁN S & D, spol. s r.o.	10000,00	30.11.2020	30.11.2020
16.11.2020	62000147	MA-DONA s.r.o.	2000,00	30.11.2020	30.11.2020
18.11.2020	62000148	ENVIREX, spol. s r.o.	6000,00	02.12.2020	30.11.2020
18.11.2020	62000149	UniSTEEL s.r.o.	2000,00	02.12.2020	31.12.2020
18.11.2020	62000150	TEMA Klášterec nad Ohří s.r.o.	8000,00	02.12.2020	30.11.2020
18.11.2020	62000151	ROBEX DK, s.r.o.	6000,00	02.12.2020	30.11.2020
18.11.2020	62000152	DOMAFIT FITNESS, s.r.o.	4000,00	02.12.2020	30.11.2020
18.11.2020	62000153	Geozemos s. r. o.	4000,00	02.12.2020	30.11.2020
18.11.2020	62000154	Martin Sýkora	4000,00	02.12.2020	30.11.2020
18.11.2020	62000155	Martin Sýkora	2000,00	02.12.2020	30.11.2020
19.11.2020	62000156	LIGHT WORKS s.r.o.	6000,00	03.12.2020	31.12.2020
19.11.2020	62000157	AQUA SERVIS, a.s.	6000,00	03.12.2020	30.10.2020



Nadace Křižovatka, 621 59 542, Nové sady 607/41, 602 00 Brno
Příloha k účetní závěrce sestavená k 31.12.2020

23.11.2020	62000158	Pavel Váňa	2000,00	07.12.2020	30.11.2020
23.11.2020	62000159	Tomos Praha a.s.	4000,00	07.12.2020	31.12.2020
23.11.2020	62000160	Libor Zdražil	2000,00	07.12.2020	30.11.2020
26.11.2020	62000161	NUKLEON CZ s.r.o.	2000,00	10.12.2020	31.12.2020
26.11.2020	62000162	NUKLEON s.r.o.	4000,00	10.12.2020	31.12.2020
26.11.2020	62000163	CHAPS spol. s r.o.	30000,00	10.12.2020	30.11.2020
26.11.2020	62000164	General Disinfection a.s.	50000,00	10.12.2020	30.11.2020
01.12.2020	62000165	ManpowerGroup s.r.o.	10000,00	15.12.2020	
01.12.2020	62000166	Veskom, spol. s r.o.	4000,00	15.12.2020	31.12.2020
01.12.2020	62000167	NOVATO spol. s r.o.	10000,00	15.12.2020	30.11.2020
01.12.2020	62000168	OSTRA GROUP a.s.	40000,00	15.12.2020	31.12.2020
01.12.2020	62000169	Renata Uličníková	2000,00	15.12.2020	30.11.2020
01.12.2020	62000170	ABPLAST s.r.o.	2000,00	15.12.2020	31.12.2020
01.12.2020	62000171	SABBIA s.r.o.	4000,00	15.12.2020	31.12.2020
02.12.2020	62000172	ČSAD, s.r.o. Rychnov n. Kn.	4000,00	16.12.2020	31.12.2020
02.12.2020	62000173	EFKO - karton, s.r.o.	10000,00	16.12.2020	31.12.2020
03.12.2020	62000188	PRIMAGLASS spol. s r.o.	2000,00	17.12.2020	
07.12.2020	62000174	MANN + HUMMEL (CZ) v.o.s.	10000,00	21.12.2020	31.12.2020
07.12.2020	62000175	MANN + HUMMEL Service s.r.o.	10000,00	21.12.2020	31.12.2020
07.12.2020	62000176	Společné obalovny, s.r.o.	10000,00	21.12.2020	31.12.2020
08.12.2020	62000179	MAREVVA, spol. s r.o.	10000,00	22.12.2020	31.12.2020
09.12.2020	62000180	Hipp Czech s.r.o.	4000,00	23.12.2020	31.12.2020
15.12.2020	62000181	DTS Vrbenský, a.s.	2000,00	29.12.2020	31.12.2020
15.12.2020	62000182	Trelleborg Wheel Systems Czech Republic a.s.	10000,00	29.12.2020	
17.12.2020	62000183	GÜTRA s.r.o.	2000,00	31.12.2020	31.12.2020
17.12.2020	62000184	Midas International, spol. s r.o.	2000,00	31.12.2020	31.12.2020
17.12.2020	62000185	GLASSBEL, spol. s r.o.	2000,00	31.12.2020	
28.12.2020	62000186	Maxion Wheels Czech s.r.o.	20000,00	11.01.2021	31.12.2020
31.12.2020	62000187	Spojené kartáčovny a.s.	16000,00	14.01.2021	03.12.2020

Počet pohledávek:	193	V hodnotě:	2031739,08	Storna:	0
Neproplacené:	5	V hodnotě:	28000,00		
Proplacené:	188	V hodnotě:	2003739,08		

Ostatní dary nepřesahující v úhrnu 1.000,- Kč 14.244.440,00
Celkem 16.276.179,00

Z výše uvedených darů organizace v roce 2020 využila dary ve výši 5.475.062,- Kč na nákup monitorů. Ostatní dary byly spotřebovány na provoz a údržbu monitorů.

III.12. Veřejná sbírka

Organizace měla v roce 2020 povolení pořádat jednu veřejnou sbírku, a to:

Číslo jednací a datum rozhodnutí: JMK/96338/2014 ze dne 20.8.2014
Spisová značka S-JMK/96338/2014/OSP.

Číslo sbírkového účtu: 4010040100/6800 (Sberbank CZ, a.s.)

Osoba oprávněná jednat ve věci sbírky: Mgr. Štěpánka Pokorníková, ředitelka nadace

Datum zahájení sbírky: 22.8.2014
Datum ukončení sbírky: na dobu NEURČITOU



Účel sbírky

Získání finančních prostředků pro děti ohrožené Syndromem náhlého úmrtí „SIDS“, zejména na nákup monitorů dechu do porodnic a nemocnic v České republice

Výnos sbírky v roce 2020

Převod zůstatku z 31.12.2019:	8.520,70 Kč
Hrubý výtěžek sbírky:	21.587,05 Kč
Čistý výtěžek sbírky:	21.587,05 Kč
V roce 2020 využito:	30.107,75 Kč
K dalšímu použití:	206,44 Kč

Částka k dalšímu použití je uložena na sbírkovém účtu a evidována ve zvláštním fondu ve vlastních zdrojích organizace.

III.13. Výsledek hospodaření a daň z příjmu

Zisk roku 2020 je nulový. Daňová úleva nebyla využita.

III.14. Významné události mezi rozvahovým dnem a okamžikem sestavení účetní závěrky

Mezi rozvahovým dnem a okamžikem sestavení účetní závěrky nenastaly žádné významné události.

V Brně dne 28.6.2021

Sestavil: Pokorníková Štěpánka, ředitelka

Statutární orgán: Rosinková Martina, předsedkyně správní rady





Zpráva nezávislého auditora

určená správní radě, zakladateli a revizorovi

Nadace Křižovatka

o ověření řádné účetní závěrky a výroční zprávy
k rozvahovému dni 31.12.2020
za ověřované období od 1.1.2020 do 31.12.2020

Zpráva nezávislého auditora

Určená správní radě, zakladateli a revizorovi

Výrok auditora

Provedli jsme audit přiložené účetní závěrky organizace **Nadace Křižovatka**, IČ: 62159542, sídlem Nové sady 607/41, Staré Brno, 602 00 Brno (dále jen "Nadace"), sestavené na základě českých účetních předpisů, která se skládá z rozvahy k 31.12.2020, výkazu zisku a ztráty za rok končící 31.12.2020 a přílohy této účetní závěrky, která obsahuje popis použitých podstatných účetních metod a další vysvětlující informace. Údaje o Nadaci jsou uvedeny v bodě I. přílohy této účetní závěrky.

Podle našeho názoru účetní závěrka podává věrný a poctivý obraz aktiv a pasiv Nadace Křižovatka k 31.12.2020 a nákladů a výnosů a výsledku jejího hospodaření za účetní období od 1.1.2020 do 31.12.2020 v souladu s českými účetními předpisy.

Audit jsme provedli v souladu se zákonem o auditorech a standardy Komory auditorů České republiky (KA ČR) pro audit, kterými jsou mezinárodní standardy pro audit (ISA) případně doplněné a upravené souvisejícími aplikačními doložkami. Naše odpovědnost stanovená těmito předpisy je podrobněji popsána v oddílu Odpovědnost auditora za audit účetní závěrky. V souladu se zákonem o auditorech a Etickým kodexem přijatým Komorou auditorů České republiky jsme na Nadaci nezávislí a splnili jsme i další etické povinnosti vyplývající z uvedených předpisů. Domníváme se, že důkazní informace, které jsme shromáždili, poskytují dostatečný a vhodný základ pro vyjádření našeho výroku.

Ostatní informace uvedené ve výroční zprávě

Ostatními informacemi jsou v souladu s § 2 písm. b) zákona o auditorech informace uvedené ve výroční zprávě mimo účetní závěrku a naši zprávu auditora. Za ostatní informace odpovídá správní rada Nadace.

Náš výrok k účetní závěrce se k ostatním informacím nevztahuje. Přesto je však součástí našich povinností souvisejících s ověřením účetní závěrky seznámení se s ostatními informacemi a posouzení, zda ostatní informace nejsou ve významném (materiálním) nesouladu s účetní závěrkou či s našimi znalostmi o účetní jednotce získanými během ověřování účetní závěrky nebo zda se jinak tyto informace nejeví jako významně (materiálně) nesprávné. Také posuzujeme, zda ostatní informace byly ve všech významných (materiálních) ohledech vypracovány v souladu s příslušnými právními předpisy. Tímto posouzením se rozumí, zda ostatní informace splňují požadavky právních předpisů na formální náležitosti a postup vypracování ostatních informací v kontextu významnosti (materiality), tj. zda případné nedodržení uvedených požadavků by bylo způsobitelné ovlivnit úsudek činěný na základě ostatních informací.

Na základě provedených postupů, do míry, již dokážeme posoudit, uvádíme, že

- ostatní informace, které popisují skutečnosti, jež jsou též předmětem zobrazení v účetní závěrce, jsou ve všech významných (materiálních) ohledech v souladu s účetní závěrkou a
- ostatní informace byly vypracovány v souladu s právními předpisy.

Dále jsme povinni uvést, zda na základě poznatků a povědomí o Nadaci, k nimž jsme dospěli při provádění auditu, ostatní informace neobsahují významné (materiální) věcné nesprávnosti. V rámci uvedených postupů jsme v obdržených ostatních informacích žádné významné (materiální) věcné nesprávnosti nezjistili.

Odpovědnost správní rady a revizora Nadace za účetní závěrku

Správní rada Nadace odpovídá za sestavení účetní závěrky podávající věrný a poctivý obraz v souladu s českými účetními předpisy a za takový vnitřní kontrolní systém, který považuje za nezbytný pro sestavení účetní závěrky tak, aby neobsahovala významné (materiální) nesprávnosti způsobené podvodem nebo chybou.

Při sestavování účetní závěrky je správní rada Nadace povinna posoudit, zda je Nadace schopna nepřetržitě trvat, a pokud je to relevantní, popsat v příloze účetní závěrky záležitosti týkající se jejího nepřetržitého trvání a použití předpokladu nepřetržitého trvání při sestavení účetní závěrky, s výjimkou



případů, kdy správní rada nebo zakladatel plánuje zrušení Nadace nebo ukončení její činnosti, resp. kdy nemá jinou reálnou možnost, než tak učinit.

Za dohled nad procesem účetního výkaznictví v Nadaci odpovídá revizor.

Odpovědnost auditora za audit účetní závěrky

Naším cílem je získat přiměřenou jistotu, že účetní závěrka jako celek neobsahuje významnou (materiální) nesprávnost způsobenou podvodem nebo chybou a vydat zprávu auditora obsahující náš výrok. Přiměřená míra jistoty je velká míra jistoty, nicméně není zárukou, že audit provedený v souladu s výše uvedenými předpisy ve všech případech v účetní závěrce odhalí případnou existující významnou (materiální) nesprávnost. Nesprávnosti mohou vznikat v důsledku podvodů nebo chyb a považují se za významné (materiální), pokud lze reálně předpokládat, že by jednotlivě nebo v souhrnu mohly ovlivnit ekonomická rozhodnutí, která uživatelé účetní závěrky na jejím základě přijmou.

Při provádění auditu v souladu s výše uvedenými předpisy je naší povinností uplatňovat během celého auditu odborný úsudek a zachovávat profesní skepticismus. Dále je naší povinností:

- Identifikovat a vyhodnotit rizika významné (materiální) nesprávnosti účetní závěrky způsobené podvodem nebo chybou, navrhnout a provést auditorské postupy reagující na tato rizika a získat dostatečné a vhodné důkazní informace, abychom na jejich základě mohli vyjádřit výrok. Riziko, že neodhalíme významnou (materiální) nesprávnost, k níž došlo v důsledku podvodu, je větší než riziko neodhalení významné (materiální) nesprávnosti způsobené chybou, protože součástí podvodu mohou být tajné dohody, falšování, úmyslná opomenutí, nepravdivá prohlášení nebo obcházení vnitřních kontrol správní radou.
- Seznámit se s vnitřním kontrolním systémem Nadaci relevantním pro audit v takovém rozsahu, abychom mohli navrhnout auditorské postupy vhodné s ohledem na dané okolnosti, nikoli abychom mohli vyjádřit názor na účinnost vnitřního kontrolního systému.
- Posoudit vhodnost použitých účetních pravidel, přiměřenost provedených účetních odhadů a informace, které v této souvislosti správní rada uvedla v příloze účetní závěrky.
- Posoudit vhodnost použití předpokladu nepřetržitosti trvání při sestavení účetní závěrky správní radou a to, zda s ohledem na shromážděné důkazní informace existuje významná (materiální) nejistota vyplývající z událostí nebo podmínek, které mohou významně zpochybnit schopnost Nadaci trvat nepřetržitě. Jestliže dojdeme k závěru, že taková významná (materiální) nejistota existuje, je naší povinností upozornit v naší zprávě na informace uvedené v této souvislosti v příloze účetní závěrky, a pokud tyto informace nejsou dostatečné, vyjádřit modifikovaný výrok. Naše závěry týkající se schopnosti Nadaci trvat nepřetržitě vycházejí z důkazních informací, které jsme získali do data naší zprávy. Nicméně budoucí události nebo podmínky mohou vést k tomu, že Nadace ztratí schopnost trvat nepřetržitě.
- Vyhodnotit celkovou prezentaci, členění a obsah účetní závěrky, včetně přílohy, a dále to, zda účetní závěrka zobrazuje podkladové transakce a události způsobem, který vede k věrnému zobrazení.

Naší povinností je informovat správní radu a revizora **Nadace Křižovatka** mimo jiné o plánovaném rozsahu a načasování auditu a o významných zjištěních, která jsme v jeho průběhu učinili, včetně zjištěných významných nedostatků ve vnitřním kontrolním systému.

V Praze dne 28.června 2021



FSG Finaudit, s.r.o.
 tř. Svobody 645/2, Olomouc
 evidenční číslo společnosti KAČR č. 154
Ing. Jakub Šteinfeld
 evidenční číslo KAČR č. 2014

